

## DE INSTALLATIE IS CONFORM

Het onderzoek gebeurt volgens werkinstructie 10le006 of 10le008 op basis van de hieronder vermelde voorschriften.

Uw controle werd uitgevoerd door BTV VZW, kantoor BTV West-Vlaanderen, Jan Breydelstraat 98, 8530 HARELBEKE  
T: 056 70 54 05, E: [btv.westvlaanderen@btvcontrol.be](mailto:btv.westvlaanderen@btvcontrol.be)

Verslagnummer:	0356-170920-03	Datum van het onderzoek :	20/09/2017
		Extra controle datums	

### ALGEMENE GEGEVENS:

ADRES INSTALLATIE : VALCKE JULIA  
KORTRIJKSESTEENWEG 327/BUS 206  
8530 HARELBEKE

EIGENAAR : VALCKE JULIA  
Adres : KORTRIJKSESTEENWEG 327/BUS 206  
8530 HARELBEKE

OPDRACHTGEVER : VALCKE JULIA  
Adres : KORTRIJKSESTEENWEG 327/BUS 206  
8530 HARELBEKE

INSTALLATEUR :  
Adres :

BTW of IK :

EAN :

Teller nr.

Index :

Visualisatie van de installatie

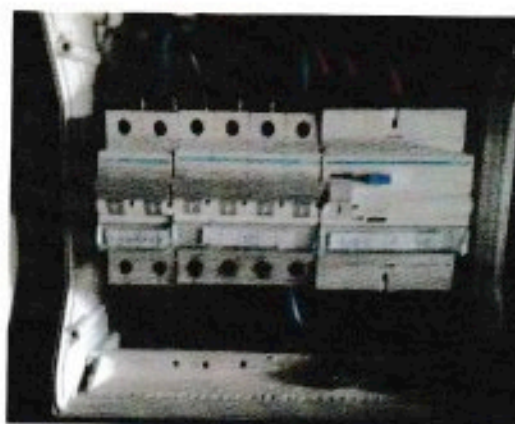

### ALGEMENE BESCHRIJVING EN KENMERKEN:

Aard installatie :		Type der Lokalen :	Appartement
Begin werken fundering:	Voor 01/10/81	Elektrische installatie :	Voor & Na 01/10/81
Aansluiting spanning :	3x400V + N	AREI art. :	86
Voedingskabel hoofdbord :	4 x 10 mm <sup>2</sup>	Bescherming van de aansluiting :	max 40 A
Type van de aardelektrode:	Pennen	Alg. schakelaar: type :	4p 40A/300mA
Aantal borden :	2	Aantal eindstroombanen :	7
Uitwendige invloedsfactoren :		Schema :	TT

### ONDERZOEK:

Controlebezoek volgens : AREI art. 276,  
Aard van het onderzoek : Controlebezoek

### METINGEN:

RA:	24 Ohm	RI tot	+0,5 MOhm
-----	--------	--------	-----------